

PELAYANAN KESEHATAN TRADISIONAL

Mengacu pada UU No.36 tahun 2009 Pasal 1 (16), Pelayanan Kesehatan Tradisional adalah pengobatan dan atau perawatan dengan cara dan obat yang mengacu pada pengalaman dan keterampilan turun temurun secara empiris yang dapat dipertanggungjawabkan dan diterapkan sesuai dengan norma yang berlaku dimasyarakat

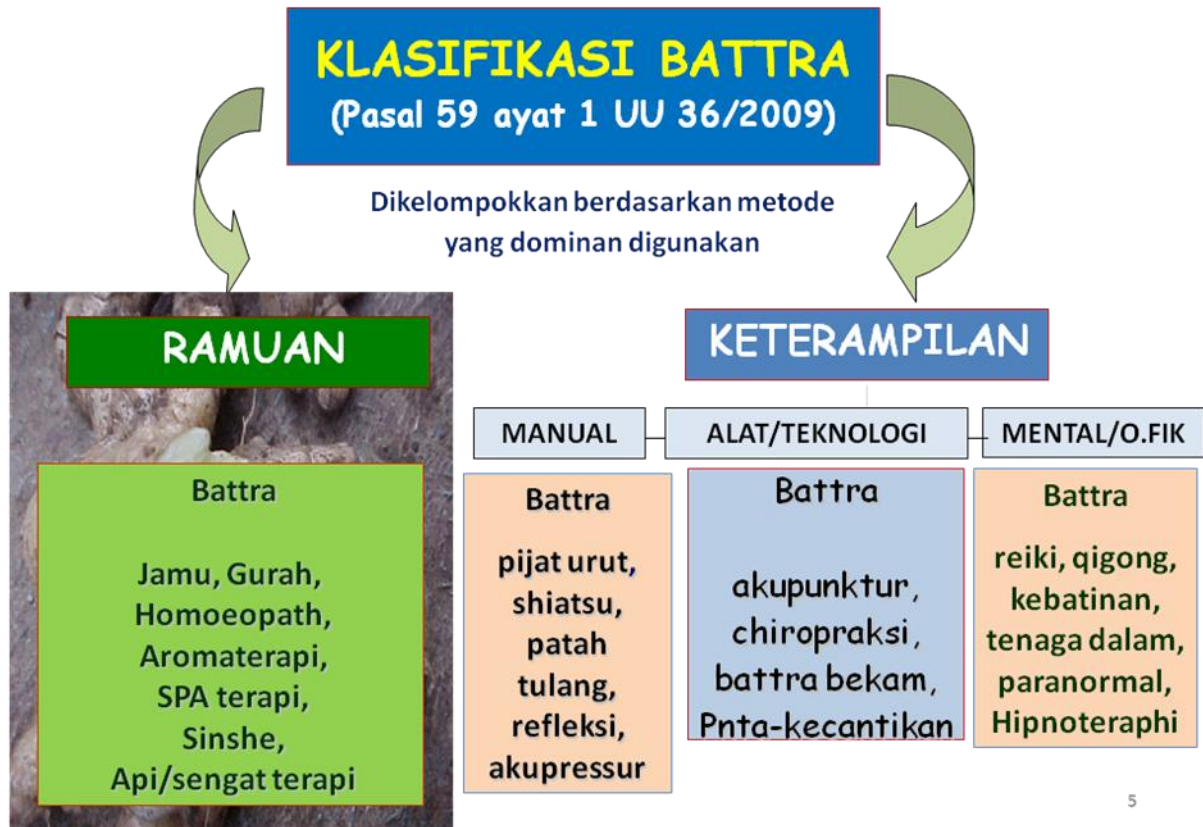

Fasilitas :

❖ **Ruangan :**

1. Ruang perawatan pria : 3 ruangan
2. Ruang perawatan wanita : 3 ruangan
3. Ruang pelayanan Acupuncture : 1 ruangan
4. Ruang pelayanan supranatural : 1 ruangan
5. Ruang tunggu

❖ **Peralatan SPA**

❖ **Peralatan Akupunktur :**

1. Stimulators Acupuncture
2. TDP (Thermal Deep Penetration)
3. Lampu Infra Red
4. Jarum Akupunktur

SUMBER DAYA MANUSIA

Pegawai Negeri Sipil 22 Orang Terdiri dari :

- a. Perawat : 5 orang
- b. Farmasi : 1 orang
- c. Ahli Gizi : 2 orang
- d. Staf lainnya : 14 orang

Tenaga Kontrak 11 orang terdiri dari :

- a. Spa therapists : 5 orang
- b. Akupunkturist : 1 orang
- c. Perawat : 1 orang
- d. Administrasi : 4 orang

Jenis Pelayanan Tradisional

- Pelayanan Spa
- Pelayanan Akupunktur
- Pelayanan Akupresur/Pijat Refleksi
- Pelayanan Supranatural

Data Pasien Perempuan

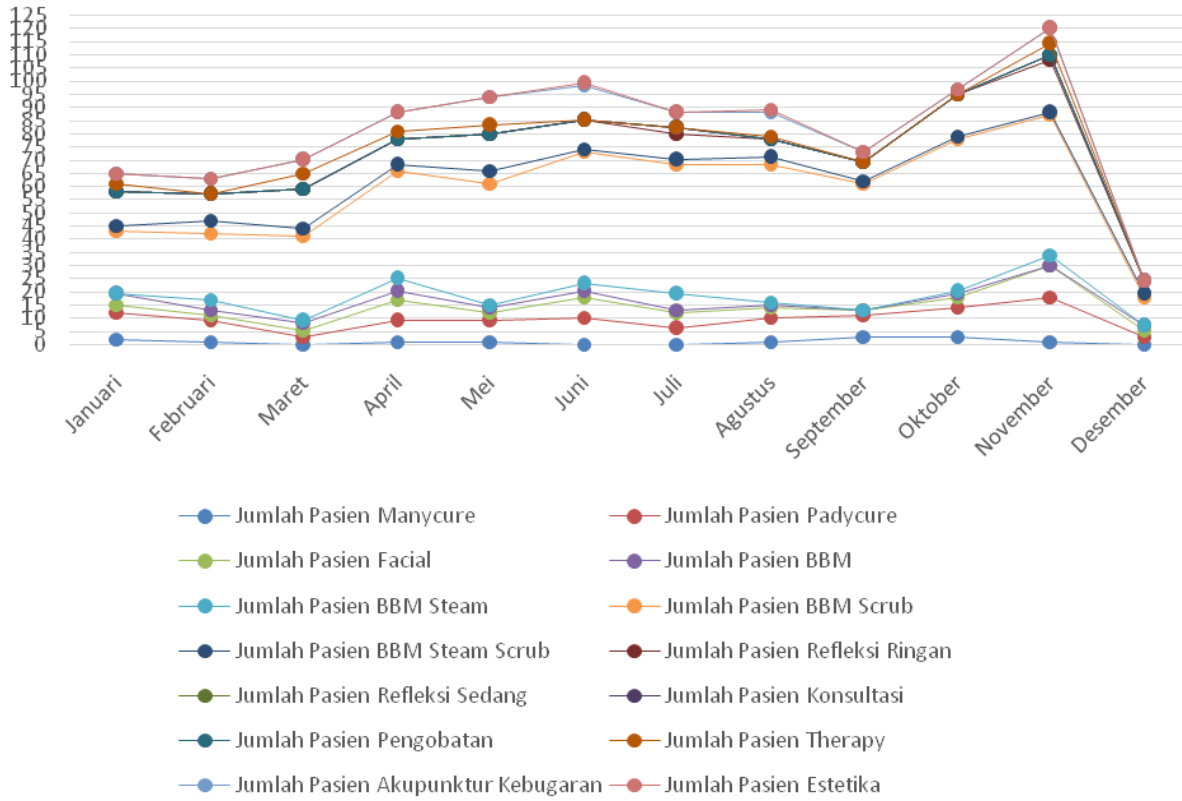

Data Pasien Laki-laki

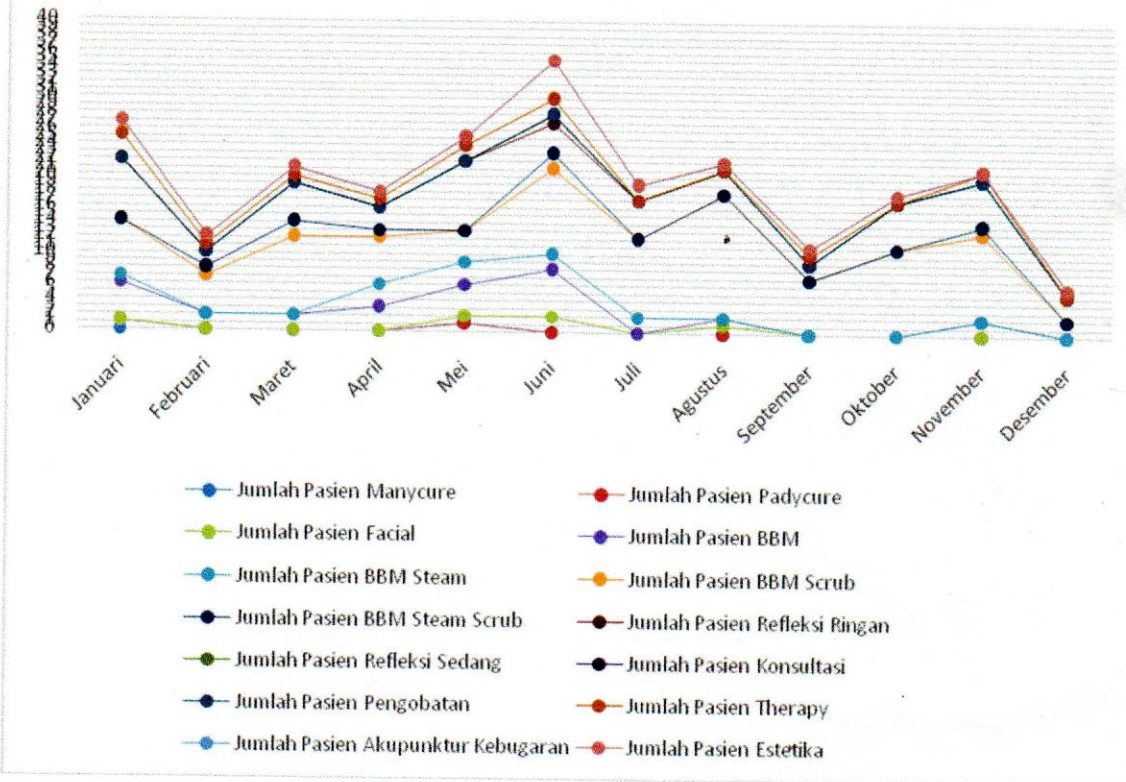

Mengetahui
Kepala UPT Jamkesmas Bali
Dinas Kesehatan Provinsi Bali



Ir. I G A P Mahadewi, M.Kes
Pembina Tk. 1
Nip. 19621202 198603 2 020